

# Agent de Montage et de Câblage en Électronique -recherche de stage

**BERSON Anatole**  
90 Av du Mas de Finet  
34980 ST GELY DU FESC

06.01.00.71.31  
Né le 05.11.1982  
Véhiculé (permis B1 Auto)  
@ : anatoleber@hotmail.fr

## Expériences professionnelles

❖ **FORMATION QUALIFIANTE AMCE UGECAM**  
3/02/2020 en cours.  
Castelnau le Lez.

❖ **BILANT DE COMPÉTENCE**  
Novembre 2018 à Mai 2019  
UEROS - Castelnau le Lez.

❖ **AGENT CYNOPHILE DE SÉCURITÉ et ADS**  
Depuis le 01.05.2015 : Cyno-Surveillance –  
MONTPELLIER.

❖ **AGENT DE PRÉVENTION ET DE SÉCURITÉ**  
Du 01/06/2010 au 06/08/2013 : Agir Protection Sud –  
LUNEL/PALAVAS LES FLOTS.

❖ **EMPLOYÉ LIBRE SERVICE**  
Mars/Avril 2006 – LECLERC – Nîmes.  
Mise en rayon, étiquetage, facing, utilisation de transpalette,  
accueil et prise en charge de la clientèle.

❖ **ANIMATEUR COMMERCIAL**  
Novembre/Décembre 2005 – CARREFOUR – Nîmes.  
Présentation des appareils multimédia des nouvelles  
technologies, animation d'un stand.

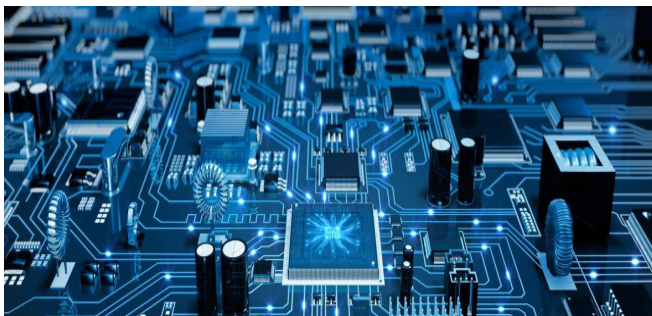

## Formations

**CQP AGENT CYNOPHILE DE SÉCURITÉ**  
Novembre et Décembre 2014 : La Grignande – AUBORD.

**CQP AGENT DE SÉCURITÉ**  
Décembre 2011 : A2S – MAUGUIO.

**BEP CARRIÈRES SANITAIRES ET SOCIALES**  
2008/2009 : Fondespierre – LUNEL.

**PRÉPARATION A LA DÉCOUVERTE DES MÉTIERS  
DE LA SANTÉ ET DU SOCIAL**  
2008 – Fondespierre – Lunel.

**BEP VENTE ACTIONS MARCHANDES (niveau 1ere  
année)**  
2002/2003 : Les Eyrieux – BAGNOLS/CEZE

**BEP ELECTROTECHNIQUE (niveau 1ere année)**  
2001/2002 : La Perle Cerdane - OSSEJA

## Compétences

- ❖ **GÉNÉRALE**
- Techniques de soudure
  - Procédés de brasage
  - Normes de sécurité électrique
  - Caractéristiques des composants électroniques
  - Électricité
  - Électronique